WideTEK®

Accesorios

Protector Transparente para Documentos

Extra fuerte, transparente y antiestático

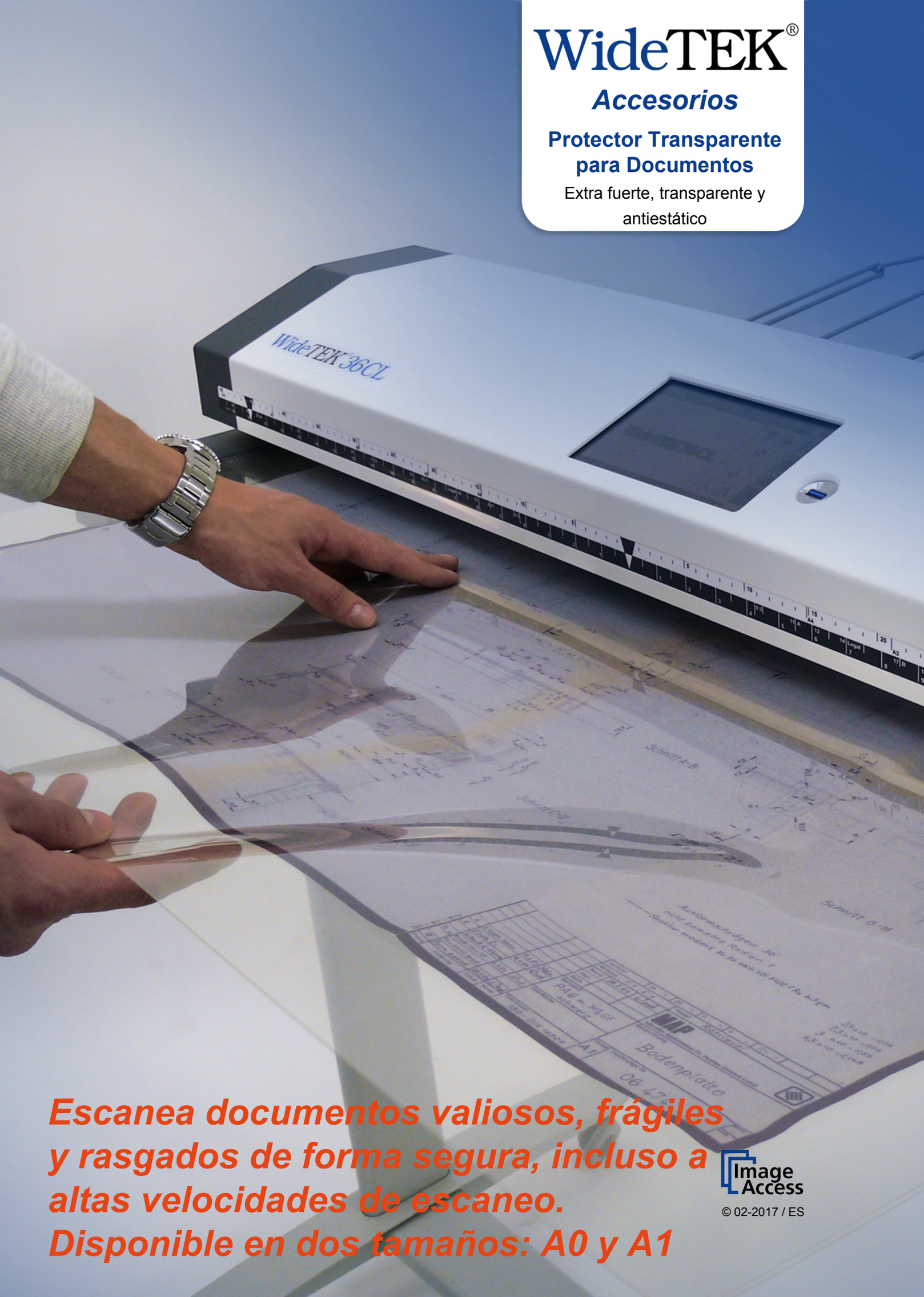

Escanea documentos valiosos, frágiles y rasgados de forma segura, incluso a altas velocidades de escaneo.
Disponible en dos tamaños: A0 y A1

Image Access

© 02-2017 / ES

Protectores transparentes para manejo de documentos frágiles.

Los protectores de documentos extra fuertes, transparentes y antiestáticos, protegen sus documentos más frágiles mientras le permiten escanear a velocidades muy altas que se pueden obtener en los escáneres WideTEK. Se pueden utilizar en todos los escáneres de alimentación de hojas, incluido el escáner CCD de 36 "de doble cara WT36DS, para escanear documentos de doble cara en un solo paso. No sólo protegen los documentos, sino que también preservan el color del documento original que se genera por el contraste blanco o negro que viene con cada escáner

Los protectores de documentos constan de dos hojas, ambas trasparentes. Son de 165 µm de espesor y abiertos en tres lados para facilitar su manipulación. Cuando se prepara para escanear documentos frágiles o rasgados, los protectores pueden ser abiertos y los documentos insertados, mientras el protector está sujeto por el escáner. Sólo debe levantarse la hoja superior y plegarse sobre el escáner para poner documentos. Esta característica única funciona perfectamente en todos los escáneres WideTEK,, desde WT36CL basado en CIS, hasta el modelo WT48 basado en CCD y el escáner dúplex WideTEK 36DS, como se indicó anteriormente.

.

Los tiempos de escaneo para documentos arrugados, deteriorados o parcialmente destruidos, son típicamente más rápidos y definitivamente más seguros, en comparación con alimentarlos sin protección. Ya no es necesario reducir la velocidad de escaneo.

Además de ser los más flexibles y fáciles de usar, los protectores de documentos son los más asequibles del mercado, con un precio muy por debajo de los competidores.

.

Características de los Protectores Transparentes para Documentos

- Disponible en dos tamaños: A0 (49 "x 37") y A1 (37 "x 26")
- A1 también soporta tamaños ANSI-D y ARCH-D
- A0 también soporta tamaños ANSI-E y ARCH-E
- Funciona con escáneres CIS y CCD incluyendo modelo dúplex
- Dos hojas transparentes, unidas, de 165µm de espesor, abiertas en 3 lados
- Escanee a altas velocidades mientras protege documentos frágiles o dañados
- Conserva el color del documento original usando el contraste del escáner
- Material antiestático, extra fuerte para un uso prolongado

Aplicaciones de Mercado

- Escaneo de Periódicos
- Proyectos de Conversión que incluyen documentos delicados, valiosos, antiguos, arrugados.
- Escaneo y restauración de documentos parcialmente destruidos

Availability

- As of March 2017 every WT36 bundle will include one A1 carrier
- As of March 2017 every WT48 bundle will include one A0 carrier

Información para pedidos

Numero de Parte	Descripción
A0-ENVELOPE	Protector Transparente para Documentos 49” x 37" ANSI-E y ARCH-E
A1-ENVELOPE	Protector Transparente para Documentos 37” x 26" ANSI-D y ARCH-D

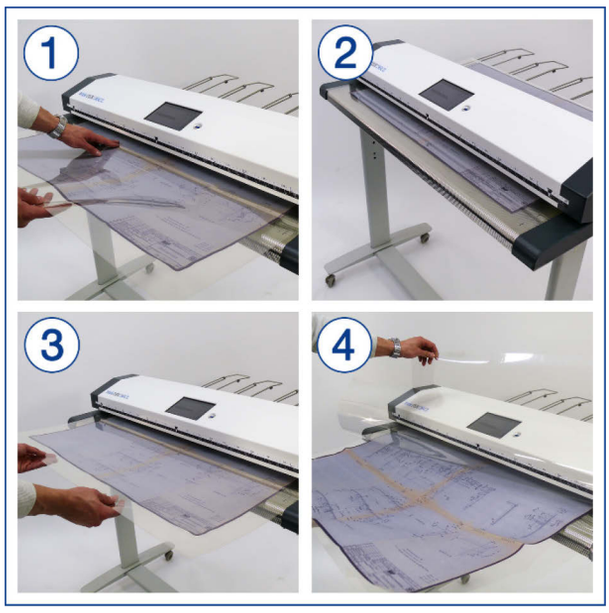

IMAGE ACCESS GMBH

Hatzfelder Str. 161-163
42281 Wuppertal, Germany
Tel.: +49 (0)202 27058-0
www.imageaccess.de

IMAGE ACCESS LP

Crystal Lake, IL 60014, USA
Oficina: +1 (779) 220-4662
Ventas: +1 (703) 975-1357
www.imageaccess.us

Se exceptúan los cambios técnicos, errores y omisiones.
Toda la información está sujeta a cambios. © Image Access GmbH 2017